QUICK START GUIDE

LIVE 460 NC

by HARMAN

BC

WHAT'S IN THE BOX

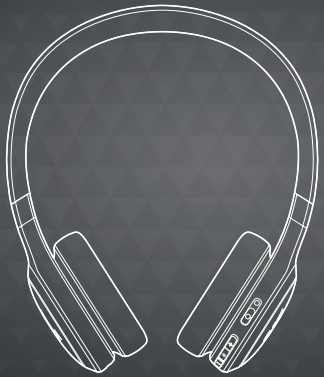

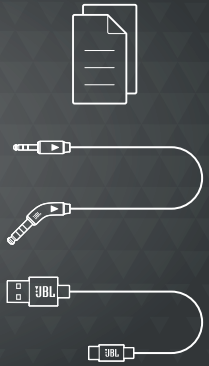

APP

MY JBL HEADPHONES

GET EVEN MORE CONTROL AND PERSONALIZATION OF YOUR LISTENING EXPERIENCE WITH THIS FREE APP.

GET IT ON Google Play

Available on the App Store

POWER ON & CONNECT

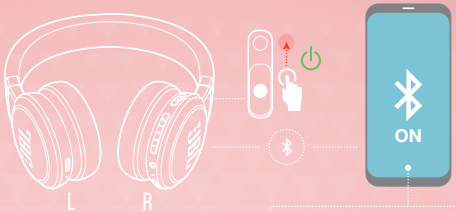

OTHERS

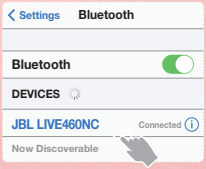

ANDROID 6.0+

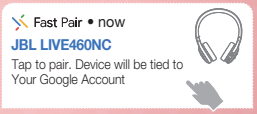

Fast Pair

CHOOSE "JBL LIVE460NC" TO CONNECT

MULTI-POINT CONNECTION

(MAXIMUM 2 DEVICES)

BUTTON COMMAND

VOICE ASSISTANT*

2s

2s ×1

×1 ×1 2s SIRI® / OTHER 2s

2s ×1

ANC* / AMBIENT AWARE* / OFF ×1 TALKTHRU* ×2

* ENABLE ADVANCE CONTROLS BY CONNECTING YOUR JBL LIVE460NC TO MY JBL HEADPHONES APP .

AUTO-PLAY/PAUSE

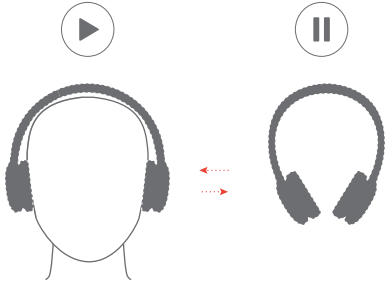

DO MORE WITH THE APP

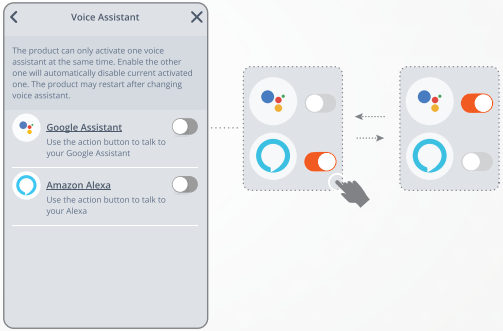

HANDS-FREE VOICE CONTROL

GET MORE DONE ON THE GO. SAY "OK GOOGLE" TO GET STARTED.

“Play my Workout playlist”

“Turn up the volume”

“Send a message”

“What's my schedule today?”

“Set an alarm for 7 AM”

Ok Google

HANDS-FREE VOICE CONTROL

"What's the weather?"
"Play today's hits"
"Turn on the lights"
⋮

WIRED LISTENING MODE

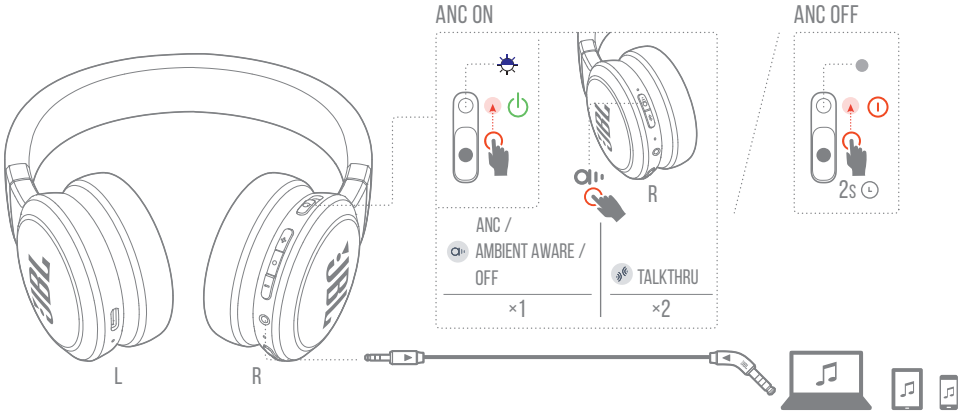

CHARGING

FACTORY RESET

LED BEHAVIORS

TECH SPEC

Model:	LIVE460NC
Driver Size:	40 mm / 1.57" Dynamic Driver
Power supply:	5 V, 1 A
Weight:	210 g / 0.46 lbs
Battery type:	Lithium-ion Polymer (750 mAh / 3.7 V)
Charging time:	< 2hrs from empty
Music playtime with BT on and ANC off:	50 hrs
Music playtime with BT on and ANC on:	Up to 40 hrs
Frequency Response:	20 Hz – 20 kHz
Impedance:	32 ohm
Sensitivity:	96 dB SPL@1 kHz/1 mW
Maximum SPL:	92 dB
Microphone sensitivity:	-30 dBV@1 kHz/Pa
Bluetooth version:	V5.0
Bluetooth profile version:	HFP V1.7, A2DP V1.3, AVRCP V1.6
Bluetooth transmitter frequency range:	2.4 GHz – 2.4835 GHz
Bluetooth transmitter power:	< 13 dBm
Bluetooth transmitter modulation:	GFSK, π/4 DQPSK, 8DPSK
Maximum operation temperature:	45 °C

DA

HVAD ER DER I ÆSKEN forbinde JBL LIVE460NC til appen My JBL
APP: My JBL Headphones | Få mere kontrol Headphones
og en personligt skræddersyet lytteoplevelse **AUTOMATISK AFSPILNING/PAUSE**
med denne gratis app. **GØR MERE MED APPEN**
TÆND OG FORBIND: Andre | **KABELFORBUDET LYTTETILSTAND:**
Vælg "JBL LIVE460NC" for at oprette ANC TÆNDT | ANC FRA
forbindelse **OPLADNING**
MULTIPUNKTSFORBINDELSE: **NULSTILLING TIL FABRIKSINDSTILLINGER**
(Højst 2 enheder) **LED-SYMBOLER:** Lavt batteriniveau | Oplader |
KNAP-KOMMANDO: Stemmeassistent* | Fuldt opladet | Tændt / Slukket | ANC /
ANC* (støjreduktion) / Ambient Aware* (hør Ambient Aware / TalkThru | Bluetooth-parring |
omgivelserne) / FRA | TALKTHRU* | Bluetooth forbundet | Bluetooth ikke forbundet
* Aktivér avanceret kontrol ved at

TEKNISKE SPECIFIKATIONER

Model:	LIVE460NC
Enhedsstørrelse:	40 mm / 1.57" dynamisk enhed
Strømforsyning:	5 V, 1 A
Vægt:	210 g
Batteritype:	Lithium-ion Polymer (750 mA/3,7 V)
Opladningstid:	< 2 timer fra tom
Musikspilletid med Bluetooth tændt og ANC slukket:	50 timer
Musikspilletid med Bluetooth og ANC tændt:	op til 40 timer
Frekvensområde:	20 Hz – 20 kHz
Impedans:	32 ohm
Følsomhed:	96 dB SPL@1 kHz/1 mW
Maksimal SPL:	92 dB SPL
Mikrofonfølsomhed:	-30 dBV@1 kHz/Pa
Bluetooth-version:	V5.0
Bluetooth-profil version:	HFP V1.7, A2DP V1.3, AVRCP V1.6
Bluetooth-sendere Frekvensområde :	2,4 GHz – 2,4835 GHz
Bluetooth-sendeeffekt:	< 13 dBm
Bluetooth-sendemodulation:	GFSK, π/4 DQPSK, 8DPSK
Maksimal driftstemperatur:	45°C

DE

VERPACKUNGSINHALT LIVE460NC mit der App My JBL Headphones
APP: My JBL Headphones | Hole dir mit verbindest Sie.
dieser kostenlosen App noch mehr Kontrolle **AUTOM. WIEDERGABE/PAUSE**
und Personalisierung für dein Hörerlebnis. **MACH NOCH MEHR MIT DER APP**
EINSCHALTEN UND VERBINDEN: Weiteres | **KABELGEBUNDENES HÖREN:**
Wähle „JBL LIVE460NC" zum Verbinden ANC EIN | ANC AUS
MULTI-POINT-VERBINDUNG: **WIRD GELADEN**
(Maximal 2 Geräte) **RESET AUF DIE WERKSEINSTELLUNGEN**
TASTENBEFEHL: Sprachassistent* | ANC* / **LED-VERHALTEN:** Akku schwach | Wird
Ambient Aware* (Umgebungsbewusst) / geladen | Voll geladen | Ein/Aus | ANC
AUS | TALKTHRU* | * Aktiviere erweiterte / Ambient Aware / TalkThru | BT wird
Steuerelemente, indem du den JBL gekoppelt | BT verbunden | BT nicht
verbunden

TECHNISCHE DATEN

Modell:	LIVE460NC
Treibergröße:	Dynamischer 40 mm (1,57") Treiber
Energieversorgung:	5 V, 1 A
Gewicht:	210 g (0,46 lbs)
Akku-Typ:	Polymer-Lithium-Ionen-Akku (750 mA/3,7 V)
Ladezeit:	< 2 Std. ab Akku leer
Musikwiedergabezeit mit eingeschaltetem BT und ausgeschaltetem ANC:	50 Std.
Musikwiedergabezeit mit eingeschaltetem ANC und BT:	Bis zu 40 Std.
Frequenzbereich:	20 Hz – 20 kHz
Impedanz:	32 Ohm
Empfindlichkeit:	96 dB SPL bei 1 kHz/1 mW
Maximaler Schalldruckpegel:	92 dB SPL
Mikrofonempfindlichkeit:	-30 dBV bei 1 kHz/Pa
Bluetooth-Version:	V5.0
Bluetooth-Profilversion:	HFP V1.7, A2DP V1.3, AVRCP V1.6
Frequenzbereich für die Bluetooth-Übertragung:	2,4 – 2,4835 GHz
Bluetooth-Übertragungsleistung:	< 13 dBm
Bluetooth-Übertragungsmodulation:	GFSK, π/4 DQPSK, 8DPSK
Maximale Betriebstemperatur:	45 °C

EL

ΠΕΡΙΕΧΟΜΕΝΟ ΤΗΣ ΣΥΣΚΕΥΑΣΙΑΣ συνδέοντας το JBL LIVE460NC στην εφαρμογή
ΕΦΑΡΜΟΓΗ: My JBL Headphones | Εξασφαλίστε My JBL Headphones
ακόμα μεγαλύτερο έλεγχο και εξατομίκευση **ΑΥΤΟΜΑΤΗ ΑΝΑΠΑΡΑΓΩΓΗ/ΠΑΥΣΗ**
της εμπειρίας ακρόασης με αυτή την δωρεάν **ΚΑΝΤΕ ΠΕΡΙΣΣΟΤΕΡΑ ΜΕ ΤΗΝ ΕΦΑΡΜΟΓΗ**
εφαρμογή. **ΛΕΙΤΟΥΡΓΙΑ ΕΝΣΥΡΜΑΤΗΣ ΑΚΡΟΑΣΗΣ:**
ΑΝΑΜΜΑ & ΣΥΝΔΕΣΗ: Άλλες | ANC ενεργ. | ANC απενεργ.
Επιλέξτε "JBL LIVE460NC" για να συνδεθείτε **ΦΟΡΤΙΣΗ**
ΣΥΝΔΕΣΗ ΠΟΛΛΑΠΛΩΝ ΣΗΜΕΙΩΝ: **ΕΠΑΝΑΦΟΡΑ ΕΡΓΟΣΤΑΣΙΑΚΩΝ ΡΥΘΜΙΣΕΩΝ**
(Το πολύ 2 συσκευές) **ΛΕΙΤΟΥΡΓΙΑ LED:** Χαμηλή στάθμη μπαταρίας |
ΕΝΤΟΛΗ ΠΛΗΚΤΡΟΥ: Φωνητικός βοηθός* | Φορτιση | Έχει φορτίσει πλήρως | Αναμμα/
ANC* / Ambient Aware* (Ήχοι από το Σβησμο | ANC / Ambient Aware / TalkThru |
περιβάλλον) / ΑΠΕΝΕΡΓ | TALKTHRU* | Ζεύξη BT | BT συνδέθηκε | BT δεν συνδέθηκε
* Ενεργοποιήστε τους προηγμένους ελέγχους,

ΤΕΧΝΙΚΕΣ ΠΡΟΔΙΑΓΡΑΦΕΣ

Μοντέλο:	LIVE460NC
Μέγεθος οδηγού:	40 mm/1,57" Δυναμικός οδηγός
Τροφοδοσία:	5 V, 1 A
Βάρος:	210 g/0,46 lbs
Τύπος μπαταρίας:	Πολυμερή ιόντα λιθίου (750 mA,/ 3,7 V)
Χρόνος φόρτισης:	< 2 ώρες όταν είναι άδεια
Διάρκεια αναπαραγωγής μουσικής με το BT και το ANC απενεργοποιημένο:	50 ώρες
Διάρκεια αναπαραγωγής μουσικής με το BT και το ANC ενεργοποιημένα:	έως 40 ώρες
Συχνότητα απόκρισης:	20 Hz – 20 kHz
Αντίσταση:	32 ohm
Ευαισθησία:	96 dB SPL@1 kHz/1 mW
Μέγιστο SPL:	92 dB SPL
Ευαισθησία μικροφώνου:	-30 dBV@1 kHz/Pa
Έκδοση Bluetooth:	V5.0
Έκδοση προφίλ Bluetooth:	HFP V1.7, A2DP V1.3, AVRCP V1.6
Εύρος συχνοτήτων πομπού Bluetooth:	2,4 GHz – 2,4835 GHz
Ισχύς πομπού Bluetooth:	< 13 dBm
Διαμόρφωση πομπού Bluetooth:	GFSK, π/4 DQPSK, 8DPSK
Μέγιστη θερμοκρασία λειτουργίας:	45°C

ES

CONTENIDO DE LA CAJA
APLICACIÓN: My JBL Headphones | Consigue todavía más control y personaliza tu escucha con más detalle en esta aplicación gratuita.
ENCENDER Y CONECTAR: Otros | Selecciona "JBL LIVE460NC" para conectar
CONEXIÓN MULTIPUNTO: (Máximo 2 dispositivos)
COMANDOS DE LOS BOTONES: Asistente de voz* | ANC* / Ambient Aware* (Sonido del entorno) / APAGADO | TALKTHRU* | * Activa los controles avanzados conectando los JBL LIVE460NC a la aplicación My JBL Headphones.

REPRODUCCIÓN/PAUSA AUTOMÁTICA CONSIGUE MÁS CON LA APLICACIÓN
MODO DE ESCUCHA CON CABLE: ANC activado | ANC DESACTIVADO
CARGA
RESTABLECIMIENTO A LA CONFIGURACIÓN DE FÁBRICA
COMPORTAMIENTOS DE LOS LED: Batería baja | Carga | Carga completa | Encendido/Apagado | ANC/Ambient Aware/TalkThru | Emparejamiento de Bluetooth | Bluetooth conectado | Bluetooth no conectado

ESPECIFICACIONES TÉCNICAS

Modelo:	LIVE460NC
Tamaño de la unidad:	Unidad dinámica de 40 mm/1,57"
Alimentación:	5 V, 1 A
Peso:	210 g
Tipo de batería:	Polimérica de ion-litio (750 mA/3,7 V)
Tiempo de carga:	< 2 h desde carga agotada
Tiempo de reproducción de música con la función Bluetooth activada y la cancelación activa del ruido desactivada:	50 horas
Tiempo de reproducción de música con las funciones de Bluetooth y ANC (cancelación activa del ruido activadas):	hasta 40 horas
Intervalo de frecuencias:	20 Hz – 20 kHz
Impedancia:	32 ohm
Sensibilidad:	96 dB NPS a 1 kHz/1 mW
SPL máximo:	92 dB NPS
Sensibilidad del micrófono:	-30 dBV a 1 kHz/Pa
Versión Bluetooth:	V5.0
Versión del perfil de Bluetooth:	HFP V1.7, A2DP V1.3, AVRCP V1.6
Intervalo de frecuencias del transmisor Bluetooth:	2,4 GHz – 2,4835 GHz
Potencia del transmisor Bluetooth:	<13 dBm
Modulación del transmisor Bluetooth:	GFSK, π/4 DQPSK, 8DPSK
Temperatura máxima de funcionamiento:	45 ºC

FI

PAKKAUKSEN SISÄLTÖ
SOVELLUS: My JBL Headphones | Tällä ilmaisella sovelluksella voit hallita kuuntelukokemustasi entistäkin paremmin ja muokata siitä henkilökohtaisemman.
VIRRAN KYTKEMINEN JA YHDISTÄMINEN: Muut | Valitse "JBL LIVE460NC" yhdistääksesi
MONIPISTEYHTEYS: (Enintään 2 laitetta)
PAINIKEKOMENTO: Puheavustaja* | ANC* / Ambient Aware* (Ambient Aware) / POIS PÄÄLTÄ | TALKTHRU* | * Ota käyttöön innovatiiviset ohjaimet yhdistämällä JBL LIVE460NC -kuulokkeesi JBL Headphones -sovellukseen.

AUTOMAATTINEN TOISTO/TAUKO
LISÄÄ SOVELLUKSEN KÄYTÖN MAHDOLLISUUKSIA
LANGALLINEN KUUNTELUTILA : ANC PÄÄLLÄ | ANC POIS PÄÄLTÄ
LATAUTUU
TEHDASASETUSTEN PALAUTUS
LED-MERKKIVALON TOIMINNOT: Akku vähissä | Latautuu | Täysin ladattu | Virta päällä / Pois päältä | ANC / Ambient Aware / TalkThru | BT muodostaa paria | BT yhdistetty | BT ei yhdistetty

TEKNISET TIEDOT

Malli:	LIVE460NC
Elementin koko:	40 mm/1,57" dynaaminen elementti
Virransyöttö:	5 V, 1 A
Paino:	210 g / 0,46 paunaa
Akkutyyppi:	Litium-ionipolymeeriakku (750 mA / 3,7 V)
Latausaika:	< 2 h tyhjästä
Toistoaika BT ja ANC pois päältä:	50 tuntia
Musiikin toistoaika BT ja ANC päällä:	jopa 40 tuntia
Taajuusvaste:	20 Hz – 20 kHz
Impedanssi:	32 ohmia
Herkkyys:	96 dB SPL@1 kHz / 1 mW
Maksimi SPL:	92 dB SPL
Mikrofonin herkkyys:	-30 dBV@1 kHz/Pa
Bluetooth versio:	V5.0
Bluetooth-profiiliversio:	HFP V1.7, A2DP V1.3, AVRCP V1.6
Bluetooth-lähettimen taajuusalue:	2,4 GHz – 2,4835 GHz
Bluetooth-lähettimen teho:	< 13 dBm
Bluetooth-lähettimen modulaatio:	GFSK, π/4 DQPSK, 8DPSK
Maksimi käyttölämpötila:	45°C

FR

CONTENU DE LA BOÎTE
Application : My JBL Headphones | Obtenez encore plus de contrôle et de personnalisation de votre expérience d'écoute avec cette application gratuite.
ALLUMAGE ET CONNEXION : Autres | Choisissez de vous connecter à « JBL LIVE460NC ».
CONNEXION MULTIPOINT : (2 appareils maximum)
COMMANDES DES BOUTONS : Assistant vocal* | RBA* / Ambient Aware* (Perception de l'environnement) / ARRÊT | TALKTHRU* | * Activez les commandes avancées en connectant vos JBL LIVE460NC à l'application My JBL Headphones.

LECTURE/PAUSE AUTO
PLUS DE POSSIBILITÉS AVEC L'APPLICATION
ÉCOUTE EN MODE CÂBLÉ : RBA active | RBA inactive
CHARGE
RÉINITIALISATION D'USINE
SIGNIFICATIONS DES TÉMOINS : Batterie faible | Charge | Charge complète | Marche/Arrêt | RBA / Ambient Aware / TalkThru | Jumelage BT | BT connecté | BT non connecté

SPÉC. TECHNIQUES

Modèle :	LIVE460NC
Taille de haut-parleur :	Haut-parleur dynamique de 40 mm / 1,57"
Alimentation électrique :	5 V, 1 A
Poids :	210 g / 0,46 lbs
Type de batterie :	Polymère lithium-ion (750 mA / 3,7 V)
Temps de charge :	< 2 h depuis vide
Autonomie de lecture de musique avec BT actif et RBA inactive :	50 heures
Autonomie de lecture de musique avec BT et ANC (RBA) actifs :	jusqu'à 40 heures
Réponse en fréquence :	20 Hz – 20 kHz
Impédance :	32 ohms
Sensibilité :	96 dB SPL à 1 kHz / 1 mW
Pression sonore max. :	92 dB SPL
Sensibilité du microphone :	-30 dBV à 1 kHz/Pa
Version Bluetooth :	V5.0
Version du profil Bluetooth :	HFP V1.7, A2DP V1.3, AVRCP V1.6
Bande de fréquences de l'émetteur Bluetooth :	2,4 GHz – 2,4835 GHz
Puissance de l'émetteur Bluetooth :	< 13 dBm
Modulation de l'émetteur Bluetooth :	GFSK, π/4 DQPSK, 8DPSK
Température de fonctionnement maximale :	45 °C

HU

A DOBOZ TARTALMA

ALKALMAZÁS: My JBL Headphones | Ezzel az ingyenes alkalmazással még több ellenőrzést és személyre szabott zenehallgatási élményt kaphat.

BEKAPCSOLÁS ÉS CSATLAKOZÁS: Egyebek | Csatlakozáshoz válassza a „JBL LIVE460NC" lehetőséget

TÖBBPONTOS CSATLAKOZÁS: (Maximum 2 eszköz)

GOMB PARANCS: Hangvezérlési asszisztens* | ANC* / Ambient Aware* (Környezeti érzékelés) / KI | TALKTHRU* | * Engedélyezze a fejlesztett vezérlőt azáltal, hogy a JBL LIVE460NC-t csatlakoztatja a My JBL Headphones alkalmazáshoz .

AUTOMATIKUS LEJÁTSZÁS/SZÜNET TEGYEN TÖBBET AZ ALKALMAZÁSSAL VEZETÉKES ZENEHALLGATÁS MÓD: ANC BE | ANC KI

TÖLTÉS

GYÁRI VISSZAÁLLÍTÁS

LED TULAJDONSÁGAI: Akkumulátor töltöttsége alacsony | Töltés | Teljesen feltöltve | Be-/Kikapcsolás | ANC / Ambient Aware / TalkThru | BT párosítás | BT csatlakoztatva | BT nincs csatlakoztatva

MŰSZAKI SPECIFIKÁCIÓK

Modell:	LIVE460NC
Hangszóró mérete:	40 mm / 1,57" dinamikus hangszóró
Tápellátás:	5 V, 1 A
Súly:	210 g / 0,46 font
Akkumulátor típus:	Lítium-ion polimer (750 mA/3,7 V)
Töltési idő:	< 2 óra teljesen lemerült állapotról
Lejátszási idő BT funkcióval és ANC funkció nélkül:	50 óra
Lejátszási idő BT funkcióval és ANC funkcióval:	legfeljebb 40 óra
Frekvenciaválasz:	20 Hz – 20 kHz
Impedancia:	32 ohm
Érzékenység:	96 dB SPL 1 kHz/1 mW esetén
Maximális SPL:	92 dB SPL
Mikrofon érzékenysége:	-30 dBV 1 kHz/Pa esetén
Bluetooth-verzió:	V5.0
Bluetooth-profilverzió:	HFP V1.7, A2DP V1.3, AVRCP V1.6
Bluetooth jeladó frekvenciatartománya:	2,4 GHz – 2,4835 GHz
Bluetooth-eladó teljesítmény:	< 13 dBm
Bluetooth jeladó moduláció:	GFSK, π/4 DQPSK, 8DPSK
Maximális üzemi hőmérséklet:	45°C

IT

CONTENUTO DELLA CONFEZIONE

APP: My JBL Headphones | Ottieni un maggiore controllo e personalizzazione della tua esperienza di ascolto con questa App gratuita.

ACCENSIONE E COLLEGAMENTO: Altri | Scegliere "JBL LIVE460NC" per effettuare il collegamento

CONNESSIONE MULTI-PUNTO: (Massimo 2 dispositivi)

PULSANTE COMANDO: Assistente vocale* | ANC* / Ambient Aware* (Ambient Aware) / SPENTO | TALKTHRU* | * Attiva i controlli avanzati collegando le tue JBL LIVE460NC all'app My JBL Headphones .

PLAY/PAUSA AUTOMATICI

FAI DI PIÙ CON L'APP

MODALITÀ DI ASCOLTO CABLATA: ANC ACCESA | ANC SPENTA

RICARICA

RIPRISTINO ALLE IMPOSTAZIONI PREDEFINITE

COMPORTAMENTO DEI LED: Batteria scarica | In carica | Completamente carica | Accensione / Spegnimento | ANC / Ambient Aware / TalkThru | Abbinamento BT | BT collegato | BT non collegato

SPECIFICHE TECNICHE

Modello:	LIVE460NC
Dimensione del driver:	Driver dinamico da 40 mm/1,57"
Alimentazione:	5 V, 1 A
Peso:	210 g/0,46 lbs
Tipo di batteria:	Ioni di litio (750 mA / 3,7 V)
Tempo di ricarica:	< 2 ore da scarichi
Autonomia in riproduzione con BT attivo e ANC spenta:	50 ore
Autonomia in riproduzione con BT e ANC attivi:	fino a 40 ore
Risposta in frequenza:	20 Hz – 20 kHz
Impedenza:	32 ohm
Sensibilità:	96 dB SPL@1 kHz/1 mW
SPL massimo:	92 dB SPL
Sensibilità del microfono:	-30 dBV@1 kHz/Pa
Versione Bluetooth:	V5.0
Versione profilo Bluetooth:	HFP V1.7, A2DP V1.3, AVRCP V1.6
Intervallo di frequenza del trasmettitore Bluetooth:	2,4 GHz – 2,4835 GHz
Potenza del trasmettitore Bluetooth:	< 13 dBm
Modulazione del trasmettitore Bluetooth:	GFSK, π/4 DQPSK, 8DPSK
Temperatura d'esercizio massima:	45 °C

NL

VERPAKKINGSINHOUD

APP: My JBL Headphones | Geniet van nog meer controle en de mogelijkheid om jouw eigen luisterervaring te creëren met deze gratis app.

INSCHAKELEN EN VERBINDEN: Diversen | Selecteer "JBL LIVE460NC" om verbinding te maken

MEERPUNTSVERBINDING: (Maximaal 2 apparaten)

KNOPFUNCTIES: Spraakassistent* | ANC* / Ambient Aware* (Omgevingsbewust) / UIT | TALKTHRU* | * Schakel geavanceerde bediening in door je JBL LIVE460NC te verbinden met My JBL Headphones-app .

AUTOMATISCH AFSPELEN/PAUZEREN

DOE MEER MET DE APP

BEDRADE LUISTERMODUS: ANC AAN | ANC UIT

OPLADEN

FABRIEKSINSTELLINGEN | LED-FUNCTIES: Zwakke batterij | Opladen | Volledig opgeladen | Voeding Aan/Uit | ANC / Ambient Aware / TalkThru | BT koppelen | BT verbonden | BT niet verbonden

TECHNISCHE SPECIFICATIES

Model:	LIVE460NC
Driver-afmeting:	40 mm/1.57" Dynamische driver
Voeding:	5 V, 1 A
Gewicht:	210 gram / 0,46 lbs
Type batterij:	Lithium-ion-polymeer (750 mA, 3,7 V)
Oplaadtijd:	< 2 uur wanneer leeg
Muziekafspeeltijd met BT aan en ANC uit:	50 uur
Muziekafspeeltijd met BT aan en ANC aan:	maximaal 40 uur
Frequentierespons:	20 Hz – 20 kHz
Impedantie:	32 ohm
Gevoeligheid:	96 dB SPL@1 kHz/1 mW
Maximum SPL:	92 dB SPL
Microfoongevoeligheid:	-30 dBV@1kHz/Pa
Bluetooth-versie:	V5.0
Bluetooth-profielversie:	HFP V1.7, A2DP V1.3, AVRCP V1.6
Frequentiebereik Bluetooth-zender:	2,4 GHz - 2,4835 GHz
Vermogen Bluetooth-zender:	< 13 dBm
Modulatie Bluetooth-zender:	GFSK, π/4 DQPSK, 8DPSK
Maximale bedrijfstemperatuur:	45 °C

NO

ESKENS INNHOLD

APP: My JBL Headphones | Få bedre kontroll og tilpasning av lytteopplevelsen med denne gratisappen.

SLÅ PÅ OG KOBLE TIL: Andre | Velg "JBL LIVE460NC" for å koble til

FLERPUNKTSFORBINDELSE: (Maks. 2 enheter)

KNAPPEKOMMANDO: Stemmeassistent* | ANC* / Ambient Aware* (Miljøbevisst) / AV | TALKTHRU* | * Aktiver avanserte kontroller ved å koble JBL LIVE460NC til appen My JBL Headphones.

AUTOMATISK AVSPILLING/PAUSE

GJØR MER MED APPEN

KABLET LYTTEMODUS: ANC PÅ | ANC AV

LADER

FABRIKKTILBAKESTILLING

LED-ATFERD: Lavt batterinivå | Lader | Fulladet | Strøm På/Av | ANC / Ambient Aware / TalkThru | BT-sammenkobling | BT tilkoblet | BT ikke tilkoblet

TEKNISKE SPESIFIKASJONER

Modell:	LIVE460NC
Driverstørrelse:	40 mm/1,57" dynamisk driver
Strømforsyning:	5 V, 1 A
Vekt:	210 g/0,46 pund
Batterytype:	Lithium-ion polymer (750 mA / 3,7 V)
Ladetid:	< 2 timer når tomt
Musikkavspillingstid med BT på og ANC av:	50 timer
Musikkavspillingstid med BT på og ANC på:	opptil 40 timer
Frekvensrespons:	20 Hz – 20 kHz
Impedans:	32 ohm
Følsomhet:	96 dB SPL@1 kHz/1 mW
Maksimal SPL:	92 dB SPL
Mikrofonfølsomhet:	-30 dBV@1 kHz/Pa
Bluetooth-versjon:	V5.0
Bluetooth-profilversjon:	HFP V1.7, A2DP V1.3, AVRCP V1.6
Frekvensområde for Bluetooth-sender:	2,4 GHz – 2,4835 GHz
Bluetooth-senderens strøm:	< 13 dBm
Modulasjon for Bluetooth-sender:	GFSK, π/4 DQPSK, 8DPSK
Maks driftstemperatur:	45°C

PL

ZAWARTOŚĆ ZESTAWU

APLIKACJA: My JBL Headphones | Zyskaj jeszcze większą kontrolę i możliwość personalizacji brzmienia, wykorzystując tę bezpłatną aplikację.

WŁĄCZANIE ZASILANIA I ŁĄCZENIE: Inne | Wybierz „JBL LIVE460NC", aby nawiązać połączenie

POŁĄCZENIE WIELOPUNKTOWE (Maks. dwa urządzenia)

DZIAŁANIE PRZYCISKÓW: Asystent głosowy* | ANC* / Ambient Aware* (włącz, by słyszeć otoczenie) / WYŁ. | TALKTHRU* | * Włącz sterowanie zaawansowane, łącząc słuchawki JBL LIVE460NC z aplikacją My JBL Headphones.

AUTOMATYCZNE ODTWARZANIE/ WSTRZYMANIE

WIĘKSZE MOŻLIWOŚCI DZIĘKI APLIKACJI PRZEWODOWY TRYB ODSŁUCHU: ANC WŁ. | ANC WYŁ.

ŁADOWANIE

PRZYWRACANIE USTAWIEŃ FABRYCZNYCH

DZIAŁANIE DIODY: Niski poziom akumulatora | Ładowanie | Pełne naładowanie | WŁ./ Wył. Zasilania | ANC / Ambient Aware / TalkThru | Parowanie BT | BT podłączone | BT niepodłączone

DANE TECHNICZNE

Model:	LIVE460NC
Rozmiar przetwornika:	Dynamiczny przetwornik 40 mm (1,57")
Zasilanie:	5 V, 1 A
Waga:	210 g / 0,46 funta
Akumulator:	Litowo-polimerowy (750 mA, 3,7 V)
Czas ładowania:	< 2 godz od wyczerpania
Czas odtwarzania muzyki z włączoną funkcją Bluetooth oraz wyłączoną funkcją ANC:	50 godz.
Czas odtwarzania muzyki z włączoną funkcją ANC oraz Bluetooth:	do 40 godz.
Pasmo przenoszenia:	20 Hz – 20 kHz
Impedancja:	32 omy
Efektywność:	96 dB SPL przy 1 kHz / 1 mW
Maksymalne ciśnienie akustyczne SPL:	92 dB SPL
Czułość mikrofonu:	-30 dBV przy 1 kHz/Pa
Wersja Bluetooth:	V5.0
Wersja profilu Bluetooth:	HFP 1.7, A2DP 1.3, AVRCP 1.6
Pasmo przenoszenia nadajnika Bluetooth:	2,4 GHz – 2,4835 GHz
Moc nadajnika Bluetooth:	< 13 dBm
Modulacja nadajnika Bluetooth:	GFSK, π/4 DQPSK, 8DPSK
Maks. temperatura robocza:	45°C

PT-BR

CONTEÚDO DA CAIXA

APLICATIVO: My JBL Headphones | Obtenha ainda mais controle e personalização de sua experiência com o aplicativo gratuito.

LIGAR E CONECTAR: Outros | Selecione "JBL LIVE460NC" para se conectar

CONEXÃO MULTIPONTO: (máximo dois dispositivos)

COMANDO DE TOQUE: Assistente de voz* | ANC* / Ambient Aware* (permite ouvir o ambiente ao redor sem desligar o som) / DESLIGA | TALKTHRU* | * Para ativar os controles avançados do JBL LIVE460NC, use o aplicativo My JBL Headphones.

FUNÇÃO AUTO PLAY/PAUSA

OUTROS RECURSOS DO APP

WIRED LISTENING MODE: CANCELAMENTO DE RUÍDOS (ANC) LIGADO | CANCELAMENTO DE RUÍDOS DESLIGADO

CARREGANDO

RESTAURA CONFIGURAÇÕES DE FÁBRICA

FUNCIONAMENTO DO LED: Bateria descarregada | Bateria carregando | Bateria carregada | Liga/Desliga | ANC / Ambient Aware / TalkThru | BT emparelhando | BT conectado | BT não conectado

ESPECIFICAÇÕES TÉCNICAS

Modelo:	LIVE460NC
Tamanho Drivers:	Drivers dinâmicos de 40 mm (1,57")
Alimentação de energia:	5 V, 1 A
Peso:	210 g (0,46 lb)
Tipo de bateria:	Polímero e ion de lítio (3,7 V, 750 mAh)
Tempo de carregamento:	< 2 horas (carga total)
Autonomia com Bluetooth e sem ANC:	50 horas
Autonomia com Bluetooth e ANC (cancelamento de ruídos) ligados:	Até 40 horas
Resposta de frequência:	20 Hz a 20 kHz
Impedância:	32 ohms
Sensibilidade:	96 dB SPL a 1 kHz / 1 mW
SPL máximo:	92 dB SPL
Sensibilidade do microfone:	-30 dBV a 1 kHz / Pa
Versão Bluetooth:	V5.0
Versões de perfil Bluetooth:	HFP V1.7, A2DP V1.3 e AVRCP V1.6
Intervalo de frequência do transmissor Bluetooth:	2,4 a 2,4835 GHz
Potência de transmissão Bluetooth:	<13 dBm
Modulação de transmissão Bluetooth:	GFSK, π/4 DQPSK e 8DPSK
Temperatura máxima de uso:	45°C

SV

DETTA FINNS I LÅDAN

APP: My JBL Headphones | Få ännu mer kontroll och anpassning av din musikupplevelse med den här gratis-appen.

SLÅ PÅ OCH ANSLUT: Övrigt | Välj "JBL LIVE460NC" för att ansluta

FLERPUNKTSANSLUTNING: (Max 2 enheter)

KNAPPKOMMANDO: Röstassistent* | ANC* / Ambient Aware* (Miljömedveten) / AV | TALKTHRU* | * Aktivera avancerade kontroller genom att ansluta dina JBL LIVE460NC till My JBL Headphones-appen .

AUTOMATISK UPPSPELNING/PAUS

GÖR MER MED APPEN

KABELBUNDET LYSSNINGSLÄGE: ANC PÅ | ANC AV

LADDNING

FABRIKSÅTERSTÄLLNING

LED-FUNKTIONER: Låg batterinivå | Laddar | Fullt laddade | Ström På/Av | ANC/ Ambient Aware/TalkThru | BT-parning | BT anslutet | BT ej anslutet

TEKNISKA SPECIFIKATIONER

Modell:	LIVE460NC
Storlek på element:	40 mm/1,57 tum dynamiskt
Strömförsörjning:	5 V, 1 A
Vikt:	210 g
Batterityp:	Litiumjon-polymer (750 mA/3,7 V)
Laddningstid:	< 2 timmar från tomt
Musikspeltid med BT på och ANC av:	50 timmar
Musikspeltid med BT och ANC på:	Upp till 40 timmar
Frekvensomfång:	20 Hz–20 kHz
Impedans:	32 ohm
Känslighet:	96 dB SPL vid 1 kHz/1 mW
Max SPL:	92 dB SPL
Mikrofonkänslighet:	-30 dBV vid 1 kHz / Pa
Bluetooth-version:	V5.0
Bluetooth-profilens version:	HFP V1.7, A2DP V1.3, AVRCP V1.6
Bluetooth-sändarens frekvensomfång:	2,4 GHz – 2,4835 GHz
Bluetooth-sändarens effekt:	< 13 dBm
Bluetooth-sändarens modulering:	GFSK, π/4 DQPSK, 8DPSK
Max drifttemperatur:	45 °C

TR

KUTU İÇERİĞİ

UYGULAMA: My JBL Headphones | Bu ücretsiz uygulama ile dinleme deneyiminizi daha da kontrol edin ve kişiselleştirin.

GÜCÜ AÇMA & BAĞLANMA: Diğerleri | Bağlanmak için "JBL LIVE460NC" seçin

ÇOK NOKTALI BAĞLANTI: (En fazla 2 cihaz)

DÜĞME KOMUTU: Sesli Asistan* | ANC* / Ambient Aware* (Ortam Farkındalığı) / KAPALI | TALKTHRU* | * JBL LIVE460NC'yi My JBL Headphones Uygulamasına bağlanarak ileri düzey kontrolleri etkinleştirin.

OTOMATİK - OYNAT/DURAKLAT

UYGULAMA İLE DAHA FAZLASINI YAPIN

KALOLU DİNLEME MODU: ANC AÇIK | ANC KAPALI

ŞARJ ETME

FABRİKA AYARLARI

LED HAREKETLERİ: Düşük Pil Gücü | Şarj etme | Tam şarj oldu | Gücü Açma/ Kapama | ANC / Ambient Aware (Ortam farkındalığı) / TalkThru | BT eşleştirme | BT bağlandı | BT bağlı değil

TEKNİK ÖZELLİKLER

Model:	LIVE460NC
Sürücü Boyutu:	40 mm/1,57" Dinamik Sürücü
Güç kaynağı:	5 V, 1 A
Ağırlık:	210 g / 0,46 lbs
Pil türü:	Lityum-iyon Polimer (750 mA / 3,7 V)
Şarj süresi:	Boşaldıktan sonra < 2 saat
BT açık ve ANC kapalıyken müzik çalma süresi:	50 saat
BT ve ANC açıkken müzik çalma süresi:	40 saate kadar
Frekans aralığı:	20 Hz – 20 kHz
Empedans:	32 ohm
Hassasiyet:	96 dB SPL@1 kHz/1 mW
Maksimum SPL:	92 dB SPL
Mikrofon hassasiyeti:	-30 dBV@1 kHz/Pa
Bluetooth Sürümü:	V5.0
Bluetooth profil sürümü:	HFP V1.7, A2DP V1.3, AVRCP V1.6
Bluetooth verici frekans aralığı:	2,4 GHz – 2,4835 GHz
Bluetooth verici gücü:	< 13 dBm
Bluetooth verici modülasyonu:	GFSK, π/4 DQPSK, 8DPSK
Maksimum çalışma sıcaklığı:	45°C

RU

КОМПЛЕКТ ПОСТАВКИ

ПРИЛОЖЕНИЕ: My JBL Headphones | Дополнительные возможности управления и настройки параметров прослушивания с помощью нашего бесплатного приложения.

ВКЛЮЧЕНИЕ И СОПРЯЖЕНИЕ: Прочие | Выберите JBL LIVE460NC для подключения

МНОГОТОЧЕЧНОЕ ПОДКЛЮЧЕНИЕ: (максимум 2 устройства)

КНОПКИ УПРАВЛЕНИЯ: Голосовой помощник* | ANC* / Ambient Aware* (увеличенная слышимость окружающей среды) / ВЫКЛ | TALKTHRU* | * Задействуйте дополнительные элементы управления, подключив наушников JBL LIVE460NC к приложению My JBL Headphones.

АВТОМАТИЧЕСКОЕ ВОСПРОИЗВЕДЕНИЕ И ПРИОСТАНОВКА

ДОПОЛНИТЕЛЬНЫЕ ВОЗМОЖНОСТИ С ПРИЛОЖЕНИЕМ

ПРОВОДНОЙ РЕЖИМ ПРОСЛУШИВАНИЯ: ANC ВКЛ. | ANC ВЫКЛ.

ЗАРЯДКА

СБРОС ДО ЗАВОДСКИХ НАСТРОЕК

СИГНАЛЫ ИНДИКАТОРОВ: Аккумулятор разряжен | Зарядка | Полностью заряжены | Включение/Отключение Питания | ANC (Активное шумоподавление) / Ambient Aware (Увеличенная слышимость окружающей среды) / TalkThru (Понижение уровня громкости для комфортного общения) | Идет сопряжение по Bluetooth | Подключение по Bluetooth установлено | Подключение по Bluetooth не установлено

ТЕХНИЧЕСКИЕ ХАРАКТЕРИСТИКИ

Модель:	LIVE460NC
Размер мембраны:	мембрана динамика 40 мм / 1,57 дюйма
Источник питания:	5 В, 1 А
Вес:	210 г / 0,46 фунта
Тип аккумулятора	Литий-ионный полимерный аккумулятор (750 мА / 3,7 В)
Время зарядки:	< 2 ч в случае полной разрядки
Время воспроизведения музыки при выключенном активном шумоподавлении и включенном BT:	50 ч
Время воспроизведения музыки при включенных функциях ANC (активное шумоподавление) и Bluetooth:	до 40 ч
Частота сигнала:	20 Гц – 20 кГц
Сопротивление:	32 Ом
Чувствительность:	96 дБ УЗД при 1 КГц / 1 мВт
Макс. уровень звукового давления:	92 дБ УЗД
Чувствительность микрофона:	-30 дБ•В при 1 КГц/Па
Версия Bluetooth:	V5.0
Версия профиля Bluetooth:	HFP V1.7, A2DP V1.3, AVRCP V1.6
Диапазон частот передатчика Bluetooth:	2,4 ГГц – 2,4835 ГГц
Мощность передатчика Bluetooth:	< 13 дБ/мВт
Модуляция излучателя Bluetooth:	GFSK, π/4 DQPSK, 8DPSK
Максимальная температура эксплуатации:	45 °C

ZH-CN

产品清单

应用：My JBL Headphones | 想要打造更具个性化的聆听体验？立即拿起您的智能设备下载这款免费应用

开机配对：其他 | 选择“JBL LIVE460NC”以连接

多点连接：(最多 2 台设备)

按钮命令：语音助手* | ANC* (主动降噪) / Ambient Aware* (环境感知) / 关闭 | TALKTHRU* (自由通话) | * 将 JBL LIVE460NC 连接到 My JBL Headphones 应用 以启用高级控制功能。

自动播放/暂停

探索更多功能

有线聆听模式：ANC (主动降噪) 开启 | ANC (主动降噪) 关闭

充电

恢复出厂设置

LED 状态：电池电量低 | 充电中 | 已充满 | 开启/关闭 | ANC (主动降噪) /Ambient Aware (环境感知) / TalkThru (自由通话) | 蓝牙正在配对 | 蓝牙已连接 | 蓝牙未连接

技术规格

型号：	LIVE460NC
驱动单元尺寸：	40 mm/1.57” 动圈驱动单元
电源：	5 V / 1 A
重量：	210 g/0.46 lbs
电池类型：	锂离子电池 (750 mA/3.7 V)
充电时间：	2 小时以内 (从空电量到充满)
开启蓝牙但关闭 ANC (主动降噪) 时的音乐播放时间：	50 小时
开启蓝牙和 ANC (主动降噪) 时的音乐播放时间：	高达 40 小时
频率响应：	20 Hz – 20 kHz
阻抗：	32 ohm
灵敏度：	96 dB SPL@1 kHz/1 mW
最大 SPL：	92 dB SPL
话筒灵敏度：	-30 dBV@1 kHz/Pa
蓝牙版本：	V5.0
蓝牙配置文件版本：	HFP V1.7、A2DP V1.3、AVRCP V1.6
蓝牙发射器频率范围：	2.4 GHz – 2.4835 GHz
蓝牙发射器功率：	< 13 dBm
蓝牙发射器调制：	GFSK、π/4 DQPSK、8DPSK
最高运行温度：	45°C

ZH-TW

包裝盒內物品

應用程式：My JBL Headphones | 使用此免費的應用，對您的聆聽體驗進行更大的控制和個性化處理。

開機並連接：其他 | 選擇「JBL LIVE460NC」以進行連接

多點連接：(最多 2 個裝置)

按鈕命令：語音助理* | ANC* / Ambient Aware* (環境感知) / 關閉 | TALKTHRU* | * 透過將您的 JBL LIVE460NC 連接到 My JBL Headphones 應用程式，啟用進階控制。

自動播放/暫停

藉此應用做更多的事

有線聆聽模式：ANC 開啟 | ANC 關閉

充電中

原廠重設

LED 狀態：電池電量低 | 充電中 | 已充滿電 | 開機/關機 | ANC / Ambient Aware / TalkThru | 藍牙配對中 | 藍牙已連接 | 藍牙未連接

技術規格

型號：	LIVE460NC
驅動器尺寸：	40 mm/1.57”動態驅動器
電源：	5 V，1 A
重量：	210 g/0.46 lbs
電池類型：	聚合體鋰離子電池 (750 mA/3.7 V)
充電時間：	從電量耗盡開始不到 2 個小時
在藍牙開啟及 ANC 關閉時的音樂播放時間：	50 小時
在藍牙及 ANC 均開啟時的音樂播放時間：	長達 40 小時
頻率回應：	20 Hz – 20 kHz
阻抗：	32 歐姆
敏感度：	96 dB SPL@1 kHz/1 mW
最大 SPL：	92 dB SPL
麥克風靈敏度：	-30 dBV@1 kHz/Pa
藍牙版本：	V5.0
藍牙設定檔版本：	HFP V1.7、A2DP V1.3、AVRCP V1.6
藍牙發射機頻率範圍：	2.4 GHz – 2.4835 GHz
藍牙發射機功率：	< 13 dBm
藍牙發射機調變：	GFSK、π/4 DQPSK、8DPSK
最大工作溫度：	45°C

ID

ISI KOTAK

APLIKASI: My JBL Headphones | Miliki aplikasi gratis ini agar kontrol dan personalisasi pengalaman mendengarkan sepenuhnya ada di tangan Anda.

MENYALAKAN & MENYAMBUNGKAN: Lainnya | Pilih “JBL LIVE460NC” untuk menyambung

SAMBUNGAN BANYAK TITIK: (Maksimum 2 perangkat)

TOMBOL PERINTAH: Asisten Suara* | ANC* / Ambient Aware* (Sadar Sekitar) / MATI | TALKTHRU* | Aktifkan kontrol tambahan dengan menyambungkan JBL LIVE460NC ke aplikasi My JBL Headphones.

PUTAR/JEDA OTOMATIS

KEGUNAAN LAIN APLIKASI

MODE MENDENGARKAN MELALUI KABEL: ANC NYALA | ANC MATI

MENGISI DAYA

ATUR ULANG KE PENGATURAN PABRIK

POLA LED: Baterai Lemah | Mengisi daya | Daya terisi penuh | Daya Nyala/Mati | ANC/ Ambient Aware/TalkThru | Penyambungan BT | BT Tersambung | BT tidak tersambung

SPESIFIKASI TEKNIS

Model:	LIVE460NC
Ukuran Driver:	Driver Dinamis 40 mm/1,57”
Catu daya:	5 V, 1 A
Berat:	210 g/0,46 lbs
Tipe baterai:	Polimer Lithium-ion (750 mA/3,7 V)
Lama pengisian daya:	< 2 jam dari baterai habis
Lama pemutaran musik saat BT nyala dan ANC mati:	50 jam
Pemutaran musik dengan BT dan ANC aktif:	hingga 40 jam
Respons frekuensi:	20 Hz – 20 kHz
Impedans:	32 ohm
Sensitivitas:	96 dB SPL@1 kHz/1 mW
SPL Maksimum:	92 dB SPL
Sensitivitas mikrofon:	-30 dBV@1 kHz/Pa
Versi Bluetooth:	V5.0
Versi profil Bluetooth:	HFP V1.7, A2DP V1.3, AVRCP V1.6
Rentang frekuensi pemancar Bluetooth:	2,4 GHz – 2,4835 GHz
Daya pemancar Bluetooth:	< 13 dBm
Modulasi pemancar Bluetooth:	GFSK, π/4 DQPSK, 8DPSK
Suhu pengoperasian maksimal:	45°C

JP

同梱品
アプリ：My JBL Headphones | 無料専用アプリで各種設定や調整をおこなってください。
電源オン&接続：その他 | 接続するには「JBL LIVE460NC」を選択
マルチポイント接続：
(最高2台のデバイス)
ボタン操作：ボイスアシスタント* | ANC* / Ambient Aware* (アンビエントアウェア) / オフ | トークスルー* | *My JBL Headphonesアプリに JBL LIVE460NCを接続すれば、さらに詳細な各種設定が可能です。

自動-再生/一時停止
アプリでさらに多くのことができます
有線リスニングモード：
ANCオン | ANCオフ
充電中
初期化
LEDの動作：バッテリー残量少 | 充電中 | 充電完了 | 電源オン/オフ | ANC/アンビエントアウェア/トークスルー | Bluetoothペアリング | Bluetooth接続済み | Bluetooth未接続

技術仕様

モデル：	LIVE460NC
ドライバーサイズ：	40mmダイナミックドライバー
電源：	5V、1A
重量：	約210g
バッテリーの種類：	リチウムイオンポリマー電池（750mA/3.7V）
充電時間：	2時間未満
BTオン、ANCオフでの音楽再生時間：	最大約50時間
BTとANCをオンにした状態での再生時間：	最大約40時間
周波数特性：	20Hz～20kHz
インピーダンス：	32Ω
出力音圧レベル：	96dB SPL@1kHz/1mW
最大音圧レベル：	92dB SPL
マイクの出力音圧レベル：	-30 dBV@1 kHz/Pa
Bluetoothバージョン：	V5.0
Bluetoothプロファイルバージョン：	HFP V1.7、A2DP V1.3、AVRCP V1.6
Bluetooth対応トランスミッター周波数帯域：	2.4GHz～2.4835GHz
Bluetooth対応トランスミッター出力：	13dBm未満
Bluetooth対応トランスミッター変調：	GFSK、π/4 DQPSK、8DPSK
最大動作保証温度：	45℃

KO

구성품
앱: My JBL Headphones | 이 무료 앱을 통해 청취 경험을 더욱 잘 제어하고 사용자에 맞게 설정할 수 있습니다.
전원 켜기 및 연결: 기타 | 연결할 "JBL LIVE460NC" 선택
멀티포인트 연결:(최대 2대의 장치까지 연결)
버튼 명령: 음성 비서* | ANC* / Ambient Aware* (주변 소리 듣기) / 해제 | TALKTHRU*(토크스루) | * JBL LIVE460NC를 My JBL Headphones 앱에 연결하여 고급 컨트롤을 활성화합니다.
자동 재생/일시 정지
앱으로 더 많은 기능 즐기기
유선 청취 모드: ANC 켜기 | ANC 끄기
충전
공장 초기화
LED 동작: 배터리 부족 | 충전 중 | 완전 충전됨 | 전원 켜기 / 끄기 | ANC / 주변 소리 듣기 / 토크스루 | BT 페어링 | BT 연결됨 | BT 연결 안 됨

기술 사양

모델:	LIVE460NC
드라이버 크기:	40mm/1.57" 다이내믹 드라이버
전원 공급 장치:	5V, 1A
중량:	210g/0.46lbs
배터리 유형:	리튬 이온 폴리머(750mA/3.7V)
충전 시간:	배터리 방전 상태에서 2시간 미만
BT 사용 및 ANC 해제 시 음악 재생 시간:	50시간
BT 및 ANC 사용 시 음악 재생 시간:	최대 40시간
주파수 응답:	20Hz~20kHz
임피던스:	32Ω
민감도:	96dB SPL@1kHz/1mW
최대 SPL:	92dB SPL
마이크 민감도:	-30 dBV@1 kHz/Pa
Bluetooth 버전:	V5.0
Bluetooth 프로필 버전:	HFP V1.7, A2DP V1.3, AVRCP V1.6
Bluetooth 송신기 주파수 범위:	2.4GHz~2.4835GHz
Bluetooth 송신기 출력:	<13dBm
Bluetooth 송신기 변조:	GFSK, π/4 DQPSK, 8DPSK
최대 작동 온도:	45°C

MM

ဗူးအတွင်း ပါဝင်သည့်ပစ္စည်းများ
အက်ပ်– My JBL Headphones | ဤအခမဲ့အက်ပ်ကို အသုံးပြု၍ ထိန်းချုပ်မှုများကို ပိုမိုပြုလုပ်ပြီး သင့်နှစ်သက်ဓာတ်များအတွေ့အကြုံကို စိတ်ကြိုက်ရယူလိုက်ပါ။
ပါဝါဖွင့်ခြင်းနှင့် ချိတ်ဆက်ခြင်း– အခြားအကြောင်းအရာများ | "JBL LIVE460NC" ကို ချိတ်ဆက်ရန် ရွေးချယ်ပါ
ကိရိယာခေတက်ပြီး ချိတ်ဆက်ခြင်း– (ကိရိယာ ၂ ခုအထိ အများဆုံးချိတ်ဆက်နိုင်သည်)
ခလုတ်စေခိုင်းချက်– Voice Assistant* | ANC* / Ambient Aware* (ပတ်ဝန်းကျင်ဂရုပြုမှု၁)/ပိတ်မည် | TALKTHRU* | * သင့် JBL LIVE460NC ကို My JBL Headphones App သို့ ချိတ်ဆက်ခြင်းဖြင့် အဆင့်မြင့်ထိန်းချုပ်လုပ်ဆောင်မှုများကို ဖွင့်လုစ်ပါ။
အလိုအလျောက်ဖွင့်လွှစ်ရန်/ခေတ္တရပ်တန့်ရန်
အက်ပ်ကို အသုံးပြု၍ နောက်ထပ်လုပ်ဆောင်လိုက်ပါ
ကြိုတင်ပြထားသည့် နားဆင်မှုမုဒ်–ANC အဖွင့် | ANC အဝိတ်
အားသွင်းခြင်း
စက်ရုံထုတ်ဆက်တင်အတိုင်း ပြန်လည်သတ်မှတ်ခြင်း
LED အပြုအမူများ– ဘတ္တရီအားနည်းနေပါသည် | အားသွင်းခြင်း | အားအပြည့်သွင်းပြီးပါပြီ | ပါဝါ အဖွင့် / အဝိတ် | ANC / Ambient Aware / TalkThru | BT ချိတ်ဆက်ခြင်း | BT ချိတ်ဆက်ပြီးပါပြီ | BT ချိတ်ဆက်မထားပါ

HE

תכולת האריזה
אפליקציה: My JBL Headphones | קבלו שליטה רבה יותר והתאמה אישית של חוויית האזנה באמצעות אפליקציה חינמית זו.
הפעלה וחיבור: אחרים | כדי להתחבר, יש לבחור ב-"JBL LIVE460NC"
חיבור רב-נקודתי: (2 מכשירים לכל היותר)
פעולת הלחצן: מסייע קולי* "ANC" / "Ambient Aware" (האזנה לסביבה) / ביבוי | "TALKTHRU" | * לאפשרויות שליטה

מפרט טכני
דגם:
גודל דמקול:
אספקת חשמל:
משקל:
סוג סוללה:
זמן טעינה:
זמן השמעת מדיה עם BT פועל ו-ANC כבוי:
זמן השמעת מדיה עם BT ו- ANC פועלים:
תגובת תדר:
עכבה:
רגישות:
ערך SPL מירבי
רגישות מיקרופון:
גרסת Bluetooth:
גרסת פרופיל Bluetooth:
טווח תדרים של משדר Bluetooth:
עוצמת משדר Bluetooth:
אפנון משדר Bluetooth:
טמפרטורת פעולה מרבית:

מתקדמות, יש לחבר את JBL LIVE460NC לאפליקציית My JBL Headphones.
הפעלה/השהיה אוטומטית לעשות יותר עם האפליקציה
מצב האזנה בחיבור חוטי: הפעלת ANC | ביבוי ANC
טעינה
איפוס להגדרות היצרן
פעולת נורות: סוללה חלשה| בטעינה | טעונה במלואו | הפעלה/ביבוי | אין מחובר BT | ANC/Ambient Aware/TalkThru | מחובר BT | אינו מחובר

LIVE460NC
רמקול דינמי 40 מ"מ/1.57 אינץ'
5 V, 1 A
210 גרם'/0.46 ליברות
ליתיום-יון פולימר (750 mA/3.7 V)
פחות משעתיים ממצב ריק
50 שעות

עד 50 שעות

20 Hz – 20 kHz
32 ohm
1 kHz/1 מW- ב 96 dB SPL
92dB SPL
1 kHz/Pa- 30 -dBV
V5.0
HFP V1.7, A2DP V1.3, AVRCP V1.6
2.4 GHz – 2.4835 GHz
פחות מ-13 dBm
GFSK, π/4 DQPSK, 8DPSK
45°C

AR

محتويات العبوة
التطبيق: My JBL Headphones | استمتع بمزيد من التحكم والتميز عند الاستماع باستخدام هذا التطبيق المجاني.
تشغيل الطاقة والتوصيل: أخرى | اختر "JBL-LIVE460NC" للتوصيل.
اتصال متعدد النقاط: (جهازان بحد أقصى)
أوامر الزر: المساعد الصوتي** "ANC" / *Ambient Aware (سماع المحيط) / OFF (إيقاف) | *TALKTHRU (تهدئة الموسيقى) | * يمكن أدوات التحكم المتقدمة عن طريق توصيل JBL LIVE460NC بتطبيق My JBL Headphones.

المواصفات التقنية
الطرز: LIVE460NC
حجم المضخّم: مُشغل ديناميكي 40 مم/1.57 بوصة
مصدر الإمداد بالطاقة: 5 فولت، 1 امبير
الوزن: 210 جرام/0.46 رطل
نوع البطارية: بطارية ليثيوم أيون بوليمر (750 مللي أمبير/3.7 فولت)
وقت الشحن: أقل من ساعتين عندما تكون فارغة
تشغيل الموسيقى مع تشغيل تقنية البلوتوث وإيقاف تشغيل ANC: 50 ساعة
خاصية عزل وقت الضجيج القوي: 40 ساعات
وقت تشغيل الموسيقى مع تشغيل تقنية البلوتوث وتشغيل خاصية ANC: حتى 30 ساعة
استجابة التردد: 20 هرتز - 20 كيلو هرتز
المقاومة الكهربائية: 32 اوم
الحساسية: 96 ديسيبل من مستوى ضغط الصوت على 1 كيلو هرتز/1 مللي واط
أقصى مستوى ضغط صوت: 92 ديسيبل من مستوى ضغط الصوت
حساسية الميكروفون: -30 ديسيبل فولت على 1 كيلو هرتز/باسكال
إصدار البلوتوث: الإصدار 5.0
إصدار ملف تعريف البلوتوث: HFP V1.7, A2DP V1.3, AVRCP V1.6
النطاق الترددي لمرسل البلوتوث: 2.4 جيجا هرتز - 2.4835 جيجا هرتز
قدرة جهاز إرسال البلوتوث: < 13 ديسيبل مللي واط
ضبط وحدات جهاز إرسال البلوتوث: GFSK ،π/4 DQPSK ،8DPSK
درجة حرارة التشغيل القصوى: 45 درجة مئوية

التشغيل التلقائي/الإيقاف المؤقت بمكنك فعل المزيد بالتطبيق
وضع الاستماع السلكي: تشغيل ANC (إلغاء الضجيج النشط) | إيقاف تشغيل ANC (إلغاء الضجيج النشط)
الشحن
إعادة ضبط المصنع
أنماط مؤشرات LED: بطارية منخفضة| الشحن | مشحونة بالكامل | تشغيل/إيقاف تشغيل الطاقة | ANC (إلغاء الضجيج النشط)/Ambient Aware (الإدراك بالمحيط)/TalkThru (تهدئة الموسيقى) | اقتران البلوتوث | البلوتوث متصل | البلوتوث غير متصل

TECH SPEC

Model:	LIVE460NC
Driver Size:	၄၀ မီလီမီတာ/၁.၅၇ လက်မ Dynamic Driver
ပါဝါထောက်ပံ့စနစ်–	5 V, 1 A
အလေးချိန်–	၂၁၀ ဂရမ်/၀.၄၆ ပေါင်
ဘတ္တရီအမျိုးအစား–	လီသီယမ် ပိုလီမာ (750 mA / 3.7 V)
အားသွင်းချိန်–	အားကျန်မရှိသည်မှစသွင်းလျှင် ၂ နာရီ
BT ဖွင့်ပြီး ANC ကို ပိတ်၍ သီချင်း ဖွင့်ချိန်–	၅၀ နာရီ
BT နှင့် ANC ကို ဖွင့်ပြီး သီချင်းဖွင့်နိုင်သည့်အချိန်–	40 နာရီအထိ
Frequency response:	20 Hz – 20 kHz
Impedance:	32 ohm
Sensitivity:	96 dB SPL@1 kHz/1 mW
Maximum SPL:	92 dB SPL
Microphone sensitivity:	-30 dBV@1 kHz / Pa
Bluetooth version:	V5.0
Bluetooth profile version:	HFP V1.7, A2DP V1.3, AVRCP V1.6
Bluetooth transmitter frequency range:	2.4 GHz – 2.4835 GHz
Bluetooth transmitter power:	<13 dBm
Bluetooth transmitter modulation:	GFSK, π/4 DQPSK, 8DPSK
လည်ပတ်လုပ်ဆောင်မှုပြုလုပ်ရန် အမြင့်ဆုံး ခွင့်ပြုထားသည့် အပူချိန်–	45°C

DE

FREISPRECH-STEUERUNG

Unterwegs mehr erledigen. Sag einfach „Ok Google“ und leg los.

„Spiel meine Workout-Playlist“

„Dreh die Lautstärke auf“

„Sende eine Nachricht“

„Welche Termine habe ich heute?“

„Stell den Wecker für 7 Uhr“

FREISPRECH-STEUERUNG

„Alexa, wie ist das Wetter?“

„Alexa, spiel die heutigen Hits.“

„Alexa, mach das Licht an.“

⋮

IT

CONTROLLO VOCALE A MANI LIBERE

Più attività ovunque ti trovi. Per iniziare, di’“Ok Google”.

“Fammi ascoltare la mia playlist per gli allenamenti”

“Alza il volume”

“Invia un messaggio”

“Quali sono i miei impegni oggi?”

“Imposta una sveglia per le 07:00”

NL

HANDSFREE STEMBEDIENING

Krijg meer gedaan onderweg. Zeg gewoon ‘Ok Google’ om aan de slag te gaan.

‘Speel wat muziek’

‘Zet het volume hoger’

‘Stuur een bericht’

‘Hoe ziet mijn agenda er vandaag uit?’

‘Zet een wekker om 07:00 uur’

ES

CONTROL POR VOZ CON MANOS LIBRES

Haz más cosas estés donde estés. Solo tienes que decir“Ok Google” para empezar.

“Pon la lista de reproducción para correr”

“Sube el volumen”

“Envía un mensaje”

“¿Qué tengo hoy en el calendario?”

“Pon una alarma para las 7”

CONTROL POR VOZ CON MANOS LIBRES

“Alexa, ¿qué tiempo hace?”

“Alexa, toca éxitos de hoy.”

“Alexa, enciende las luces.”

⋮

FR

COMMANDES VOCALES MAINS LIBRES

Soyez plus efficace même pendant vos trajets. Dites simplement « Ok Google » pour commencer.

« Mets ma playlist de sport »

« Monte le volume »

« Envoie un message »

« Quel est mon programme aujourd’hui ? »

« Règle une alarme à 7h »

COMMANDES VOCALES MAINS LIBRES

« Alexa, quelle est la météo ? »

« Alexa, joue les hits d’aujourd’hui. »

« Alexa, allume les lumières. »

⋮

NO

HÅNDFRI STEMMEKONTROLL

Få mer gjort – uansett hvor du er. Bare si «Ok Google» for å komme i gang.

«Spill smooth jazz»

«Skru opp lyden»

«Send en melding»

«Hva står på kalenderen for i dag?»

«Still inn en alarm til klokken 7»

PL

STEROWANIE GŁOSOWE BEZ UŻYCIA RĄK

Więcej możliwości, gdziekolwiek jesteś. Aby zacząć, powiedz „Ok Google".

„Puść muzykę relaksacyjną"

„Zwiększ głośność"

„Wyślij wiadomość"

„Co mam w kalendarzu na dziś?"

„Ustaw budzik na 7:00 rano"

RU

УПРАВЛЕНИЕ ГОЛОСОМ БЕЗ ПОМОЩИ РУК

Успевайте больше, находясь в дороге. Чтобы начать, просто скажите "Ok Google".

"Включи мой плейлист для тренировок"

"Увеличь громкость"

"Отправь сообщение"

"Что у меня запланировано на сегодня?"

"Поставь будильник на 7 утра"

JP

ハンズフリーボイスコントロール

外出先でも大活躍。会話を始めるには「Ok Google」と話しかけるだけ。

「エクササイズ用のプレイリストを再生して」

「音を大きくして」

「メッセージを送信」

「今日の予定は?」

「目覚ましを朝 7 時に設定して」

ハンズフリーボイスコントロール

「Alexa、天気はどう?」

「Alexa、今日のヒット曲をかけて。」

「Alexa、明かりをつけて。」

⋮

SV

HANDSFREE-RÖSTSTYRNING

Få mer gjort när du är på språng. Kom igång genom att säga "Ok Google".

"Spela lite musik"

"Höj volymen"

"Skicka ett meddelande"

"Hur ser mitt schema ut idag?"

"Sätt ett alarm på klockan 7"

ID

KONTROL SUARA BEBAS GENGGAM

Selesaikan banyak hal kapan saja di mana saja. Cukup ucapkan "Ok Google" untuk memulai.

"Putar playlist olahraga saya"

"Naikkan volume"

"Kirim pesan"

"Apa jadwal saya hari ini?"

"Pasang alarm untuk jam 07.00"

KO

핸즈프리 음성 제어

이동 중에 다양한 작업을 처리하세요. "Ok Google"이라고 말하여 시작해 보세요

"운동할 때 듣는 재생목록 틀어 줘"

"볼륨 키워 줘"

"문자 메시지 보내 줘"

"오늘 일정이 어떻게 되지?"

"아침 7시로 알람을 맞춰 줘"

TO PROLONG BATTERY LIFESPAN, FULLY CHARGE AT LEAST ONCE EVERY 3 MONTHS. BATTERY LIFE VARIES BY USE AND SETTINGS.

DA FOR AT FORLÆNGE BATTERIETS LEVETID SKAL DU OPLADE DET HELT MINDST ÉN GANG HVER 3. MÅNED. BATTERIETS LEVETID VARIERER AFHÆNGIG AF BRUG OG INDSTILLINGER.

DE ZUM VERLÄNGERN DER AKKULEBENSDAUER MINDESTENS EINMAL ALLE 3 MONATE VOLLSTÄNDIG AUFLADEN. DIE AKKULEBENSDAUER VARIIERT JE NACH ANWENDUNG UND EINSTELLUNGEN.

EL ΓΙΑ ΝΑ ΠΑΡΑΤΕΙΝΕΤΕ ΤΗ ΔΙΑΡΚΕΙΑ ΖΩΗΣ ΤΗΣ ΜΠΑΤΑΡΙΑΣ, ΦΟΡΤΙΣΤΕ ΤΗΝ ΠΛΗΡΩΣ ΤΟΥΛΑΧΙΣΤΟΝ ΜΙΑ ΦΟΡΑ ΚΑΘΕ 3 ΜΗΝΕΣ. Η ΔΙΑΡΚΕΙΑ ΖΩΗΣ ΤΗΣ ΜΠΑΤΑΡΙΑΣ ΠΟΙΚΙΛΛΕΙ ΑΝΑΛΟΓΑ ΜΕ ΤΗ ΧΡΗΣΗ ΚΑΙ ΤΙΣ ΡΥΘΜΙΣΕΙΣ.

ES PARA PROLONGAR LA DURACIÓN DE LA BATERÍA, CÁRGALA COMPLETAMENTE POR LO MENOS UNA VEZ CADA 3 MESES. LA DURACIÓN DE LA BATERÍA DEPENDE DEL USO Y DE LOS AJUSTES.

FI PIDENNÄ AKUN KÄYTTÖIKÄÄ LATAAMALLA SE TÄYTEEN VÄHINTÄÄN KERRAN 3 KUUKAUDESSA. AKUN KÄYTTÖIKÄ VAIHTELEE KÄYTÖN JA ASETUSTEN MUKAISESTI.

FR POUR PROLONGER LA VIE DE LA BATTERIE, CHARGEZ-LA COMPLÈTEMENT AU MOINS UNE FOIS TOUS LES 3 MOIS. LA DURÉE DE VIE DE LA BATTERIE VARIE EN FONCTION DE L'UTILISATION ET DES RÉGLAGES.

HU AZ AKKUMULÁTOR ÉLETTARTAMÁNAK NÖVELÉSE ÉRDEKÉBEN 3 HAVONTA LEGALÁBB EGYSZER TÖLTSE FEL. AZ AKUMULÁTOR ÉLETTARTAMA A HASZNÁLATTÓL ÁS A BEÁLLÍTÁSOKTÓL FÜGGŐEN VÁLTOZIK.

IT PER PROLUNGARE LA VITA UTILE DELLA BATTERIA, RICARICARE COMPLETAMENTE ALMENO UNA VOLTA OGNI 3 MESI. LA VITA UTILE DELLA BATTERIA VARIA A SECONDA DELL'USO E DELLE IMPOSTAZIONI.

NL OM DE LEVENSDUUR VAN DE BATTERIJ TE OPTIMALISEREN, 1 KEER PER 3 MAANDEN VOLLEDIG OPLADEN. DE LEVENSDUUR VAN DE BATTERIJ IS AFHANKELIJK VAN GEBRUIK EN INSTELLINGEN.

NO FORLENG BATTERIETS LEVETID VED Å LADE DET HELT OPP MINST HVER 3. MÅNED. BATTERIETS LEVETID VARIERER AVHENGIG AV BRUK OG INNSTILLINGER.

PL ABY PRZEDŁUŻYĆ ŻYWOTNOŚĆ BATERII, NAŁADUJ JĄ W PEŁNI CO NAJMNIEJ RAZ CO 3 MIESIĄCE. ŻYWOTOŚĆ BATERII JEST ZALEŻNA OD SPOSOBU UŻYTKOWANIA I USTAWIEŃ.

PT-BR PARA PROLONGAR A VIDA ÚTIL DA BATERIA, CARREGUE-A ATÉ A CARGA MÁXIMA PELO MENOS UMA VEZ A CADA TRÊS MESES. A DURABILIDADE DA BATERIA DEPENDE DE COMO E ONDE ELA É USADA.

SV LADDA BATTERIET MINST EN GÅNG VAR TREDJE MÅNAD FÖR ATT FÖRLÄNGA DESS LIVSLÄNGD. BATTERIETS LIVSLÄNGD VARIERAR BEROENDE PÅ ANVÄNDNING OCH INSTÄLLNINGAR.

TR PİL ÖMRÜNÜ UZATMAK İÇİN HER 3 AYDA EN AZ BİR DEFA TAM ŞARJ EDİNİZ. PİL ÖMRÜ, KULLANIM ŞEKLİNE VE AYARLARA GÖRE DEĞİŞKENLİK GÖSTERMEKTEDİR.

RU ЧТОБЫ ПРОДЛИТЬ СРОК ЭКСПЛУАТАЦИИ АКУМУЛЯТОРА, ВЫПОЛНЯЙТЕ ПОЛНУЮ ЗАРЯДКУ ХОТЯ БЫ РАЗ В 3 МЕСЯЦА. СРОК ЭКСПЛУАТАЦИИ АККУМУЛЯТОРА ЗАВИСИТ ОТ ИСПОЛЬЗОВАНИЯ И НАСТРОЕК.

ZH-CH 要延长电池寿命，请至少每三个月完全充电一次。电池寿命因不同使用方式和设置而异。

ZH-TW 為延長電池壽命，每 3 個月至少要充滿電一次。電池壽命視使用和設定而異。

ID AGAR MASA PAKAI BATERAI LEBIH LAMA, ISI DAYA HINGGA PENUH SETIDAKNYA 3 BULAN SEKALI. MASA PAKAI BATERAI BERBEDA-BEDA TERGANTUNG PEMAKAIAN DAN PENGATURAN.

JP バッテリーをより長く使用するために、約3か月毎に満充電してください。バッテリーの寿命は使用方法および設定等により異なります。

KO 배터리 수명을 늘리려면 3개월에 한 번 이상 배터리를 완전히 충전하십시오. 배터리 수명은 사용법 및 설정에 따라 다릅니다.

MM ဘတ္တရီသက်တမ်းကို ကြာရှည်စေရန်အတွက် အနည်းဆုံး ၃ လတစ် ကြိမ် အားအပြည့်ဖြည့်ပေးပါ။ ဘတ္တရီအသုံးပြုနိုင်သည့်ကာလသည် အသုံးပြုမှုနှင့် ဆက်တင်များအပေါ် မူတည်ပြီး ပြောင်းလဲနိုင်ပါသည်။

AR لإطالة عمر البطارية، اشحنها بالكامل مرةً واحدةً على الأقل كل 3 أشهر. ويختلف عمر البطارية حسب الاستخدام والإعدادات.

HE כדי להאריך את חיי הסוללה, יש לטעון אותה במלואה מדי שלושה חודשים לכל הפחות. משך חיי הסוללה ישתנה בהתאם לשימוש ולהגדרות.

⚠ WARNING

DO NOT ATTEMPT TO OPEN, SERVICE, OR DISASSEMBLE THE BATTERY | DO NOT SHORT CIRCUIT | MAY EXPLODE IF DISPOSED OF IN FIRE | RISK OF EXPLOSION IF BATTERY IS REPLACED BY AN INCORRECT TYPE | DISPOSE OR RECYCLE USED BATTERIES ACCORDING TO THE INSTRUCTIONS

Пользовательские наушники

Изготовитель: Харман Интернешнл Индастриз Инкорпорейтед, США, 06901 Коннектикут, г.Стэмфорд, Атлантик Стрит 400, офис 1500

Сделано в Китае

Импортер: ООО "ХАРМАН РУС СиАйЭс", Россия, 127018, г.Москва, ул. Двинцев, д.12, к. 1

Гарантийный период: 1 год

Срок службы: 2 года

Информация о сервисных центрах: www.harman.com/ru

Техническая поддержка: 8 (800) 700 0467

Организация, уполномоченная на принятие претензий потребителей: ООО "ХАРМАН РУС СиАйЭс"

Товар сертифицирован

Дата изготовления устройства определяется по двум буквенным обозначениям из второй группы символов серийного номера изделия, следующих после разделительного знака «-». Кодировка соответствует порядку букв латинского алфавита, начиная с января 2010 года: 000000-MY0000000, где «M» - месяц производства (A - январь, B - февраль, C - март и т.д.) и «Y» - год производства (A - 2010, B - 2011, C - 2012 и т.д.).

ANATEL

Agência Nacional de Telecomunicações

Este produto está homologado pela Anatel, de acordo com os procedimentos regulamentados para avaliação da conformidade de produtos para telecomunicações e atende aos requisitos técnicos aplicados. Para maiores informações, consulte o site da Anatel – www.anatel.gov.br
Este equipamento não tem direito à proteção contra interferência prejudicial e não pode causar interferência em sistemas devidamente autorizados.

The Bluetooth® word mark and logos are registered trademarks owned by Bluetooth SIG, Inc. and any use of such marks by HARMAN International Industries, Incorporated is under license. Other trademarks and trade names are those of their respective owners.

Google, Android and Google Play are trademarks of Google LLC.

Amazon, Alexa, Amazon Music, and all related logos are trademarks of Amazon, Inc. or its affiliates.
Alexa is not available in all languages and countries,
Alexa features and functionality may vary by location. See www.amazon.com/alexa-availability for details.